

COLEGIO DE ESTUDIOS CIENTÍFICOS Y
TECNOLÓGICOS DEL ESTADO DE JALISCO

PLANTEL EL ARENAL

MTRA. MARÍA GUADALUPE LAMAS
COVARRUBIAS
DIRECTORA DEL PLANTEL

INFORME DE ACTIVIDADES Y RENDICIÓN DE

DESCRIPCIÓN DE FUNCIONES PRINCIPALES DE LAS DIRECCIONES DE ÁREA
DE LA DIRECCIÓN GENERAL DEL COLEGIO DE ESTUDIOS CIENTÍFICOS Y
TECNOLÓGICOS DEL ESTADO DE JALISCO



Situación académica

I. MATRICULA

En cuanto a la situación académica logramos tener una mayor cobertura, abatiendo uno de los retos de la Educación Media Superior, ya que nos convertimos en la primera opción educativa de la región, al contar con alumnos de 5 municipios diferentes: El Arenal, Amatitan, Tala, Tequila y Zapopan.

Situación que repercutió directamente en el aumento y la estabilidad de la matrícula durante los 3 últimos años, como se muestra en la siguiente tabla.

Tabla. 1: Matrícula por semestre.

SEMESTRE	MATRICULA
Agosto 2013	485 alumnos
Febrero 2014	485 alumnos
Agosto 2014	502 alumnos
Febrero 2015	480 alumnos
Agosto 2015	495 alumnos
Febrero 2016	460 alumnos

II. PRUEBA PLANEA

En cuanto a los resultados de la prueba planea, el CECyTE Jalisco se encuentra como líder. Obteniendo el plantel El Arenal, los siguientes resultados:

En comunicación, de 95 alumnos del T/M evaluados el 73% obtuvo bueno y excelente; y en el T/V se evaluaron 50 alumnos, de los cuales se obtuvo 61% de bueno y excelente. Mientras que en el área de matemáticas: El 60% obtuvo entre bueno y excelente, del T/M; y un 50.3% del T/V.

Así pues, para éste 2016 nuevamente los alumnos han sido evaluados; por lo que se esperaran la emisión de resultados para realizar un comparativo y poder diseñar

estrategias que nos permitan aumentar los índices de aprobación, en la siguiente aplicación.

III. ÍNDICE DE ABANDONO ESCOLAR

Desde el 2013 se han implementado distintas estrategias que nos permitieron disminuir los índices de deserción, como son: la implementación del programa de becas, tutoría individualizada y grupal, seguimiento oportuno a los alumnos que presentaban varias faltas a través de trabajo social, entre otras. En la siguiente tabla se muestra la deserción de los últimos años.

Tabla. 2: Deserción por año.

SEMESTRE	DESERCIÓN	TOTAL DE ALUMNOS	PORCENTAJE
Agosto 2013	33 alumnos	485 alumnos	6.80%
Febrero 2014	28 alumnos	485 alumnos	5.77 %
Agosto 2014	30 alumnos	502 alumnos	5.97%
Febrero 2015	15 alumnos	480 alumnos	3.12%
Agosto 2015	28 alumnos	495 alumnos	5.65%
Febrero 2016	24 alumnos	460 alumnos	5.21%

IV. ESTRATEGIAS DE ACOMPAÑAMIENTO PARA REDUCIR EL ÍNDICE DE ABANDONO DE LOS ESTUDIANTES Y RESULTADOS OBTENIDOS.

➤ TUTORÍAS

La Orientación Educativa tiene la función de coordinar y dar seguimiento al programa de tutorías. Éste programa consiste en dar acompañamiento grupal e individual a los estudiantes.

Para la tutoría grupal hemos asignado una hora semanal en el horario clases, donde cada tutor es elegido estratégicamente según las características del mismo y las necesidades detectadas del grupo. Así mismo, en la tutoría individual, se dio

seguimiento a los alumnos que requieran algún tipo de intervención, ya sea al inicio, durante o al final del semestre. Quedando de la siguiente manera la distribución de tutores.

Tabla. 3: Tutores grupales.

Agosto 2015 /Enero 2016		Febrero-Julio 2016	
Grupo	Nombre del tutor	Grupo	Nombre de tutor
5A	Ocampo Loza Alma Alejandrina	6A	Rivera Salazar Rivera
5B	Cardona Sígala Julio	6B	Trinidad García Carmen del Rosario
5C	Vázquez Castañeda Gerardo	6C	Vázquez Castañeda Gerardo
5D	Calderón Zepeda Raúl	6D	Cardona Sígala Julio
3A	Ma. Del Carmen Medina Lozano	4A	Mercado Cortez Miguel Ángel
3B	Lamas Covarrubias María Guadalupe	4B	Lamas Covarrubias María Guadalupe
3C	Tornero Hernández Juan Filiberto	4C	Tornero Hernández Juan Filiberto
3D	Mercado Cortez Miguel Ángel	4D	Ocampo Loza Alma Alejandrina
1A	Orozco Jáuregui Juan Gabriel	2A	Orozco Jáuregui Juan Gabriel
1B	Hermosillo Hernández Cesar Gpe.	2B	Hermosillo Hernández Cesar Gpe.
1C	Andrade Haro Carlos Eduardo	2C	Andrade Haro Carlos Eduardo
1D	Trinidad García Carmen del Rosario	2D	Rivera Tovar Hilario

➤ *ESTRATEGIAS DEL PROGRAMA CONSTRUYE-T*

Se actualizaron en éste programa a docentes, administrativos y directivos, a través de un taller. Permitiendo implementar dicho programa en el plantel, con distintas actividades que han ayudado a desarrollar las habilidades socioemocionales de toda la comunidad educativa en general.

V. EGRESADOS

Durante el periodo de mi gestión logramos egresar en el año 2014, un total de 115 alumnos y en el 2015, 145 alumnos. Esto nos permitió mantener un porcentaje de

eficiencia terminal de 69% en ambas generaciones; así mismo aumentar al 71 % en esta última generación, las cuales se muestran en la tabla siguiente.

Tabla. 4: Eficiencia terminal.

Total de alumno que ingresaron en el año 2011 y 2012	Generación	Alumnos que egresaron	Porcentaje de eficiencia terminal.
<u>Año 2011</u> 165 alumnos	Generación 2011-2014	115 alumnos	69 %
<u>Año 2012</u> 209 alumnos	Generación 2012-2015	145 alumnos	69%
<u>Año 2013</u> 195 alumnos	Generación 2013-2016	139 alumnos	71%

VI. TITULACIÓN

Que los alumnos cumplieran con su proceso de Servicio y Prácticas profesionales; y que además completarán la entrega de sus documentos, nos permitió que se titularan 47 alumnos, mientras que los restantes se encuentran en proceso.



VII. NÚMERO DE ALUMNOS QUE HAYAN SIDO BENEFICIADOS POR ALGUNA BECA OTORGADA POR LA SECRETARÍA Y, EN SU CASO, OTROS APOYOS OTORGADOS A LOS ALUMNOS

Logramos un incremento en el otorgamiento de becas internas, como son: la económica y la alimenticia; las cuales son otorgadas por el propio colegio. Y por otra parte las becas externas como son: la PROSPERA, PROBEMS y Contra el abandono; otorgadas por el gobierno Federal.

Tabla. 5: Eficiencia terminal.

TIPOS DE BECAS		NÚMERO DE ALUMNOS			
		Febrero 2014	Agosto 2014	Febrero 2015	Febrero 2016
Internas	Económica	52	56	50	50
	Alimenticia	24	25	23	22
Externas	PROSPERA	89	106	101	-
	PROBEMS	249	140	130	37
	Contra el abandono	52	13	58	14
Total de alumnos beneficiados		466	340	362	123
Matricula		485	502	480	460
Porcentaje de alumnos becados		96.08%	69.72 %	75.41%	26.73

VIII. ACTIVIDADES Y PROYECTOS DE VINCULACIÓN DEL PLANTEL CON INSTITUCIONES DE LOS SECTORES PÚBLICOS, SOCIAL O PRIVADO.

En el plante se cuenta con un comité de vinculación, el cual, nos permite gestionar con las distintas empresas, tanto gubernamentales como no gubernamentales, recursos para la mejora de la escuela, así como ubicar a los alumnos en éstas, para

la realización de su servicio y prácticas profesionales, los cuales puedan demostrar a través de éstas, las competencias adquiridas en el transcurso de su formación integral, desarrollando sus conocimientos, habilidades y valores, resolviendo las diferentes situaciones que se les presentan.

Así pues, se han logrado firmar 21 convenios con empresas, 18 con instituciones educativas y gubernamentales; y 2 convenios para la realización de talleres.



Personal docente, directivo y administrativo

I. ESTRUCTURA ADMINISTRATIVA DEL PLANTEL

➤ *Período Agosto 2015*

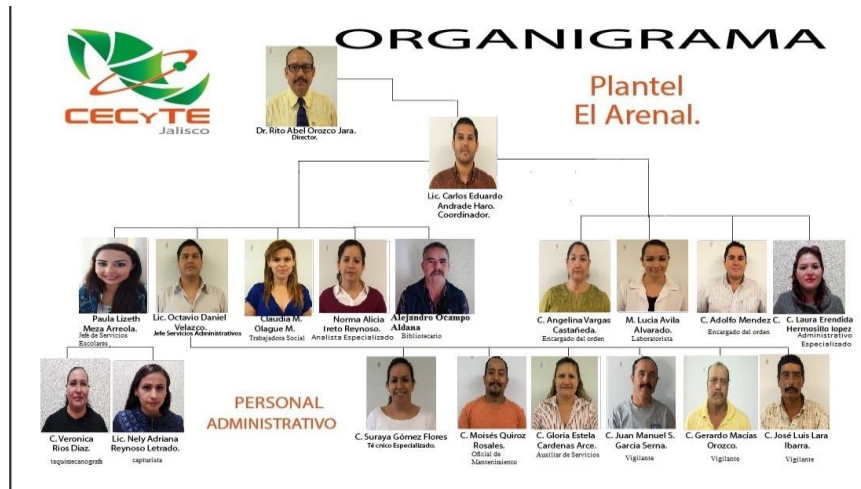

➤ *Período Julio 2016*



II. DOCENTES

Logramos el aumento de la carga horaria de los docentes en base al perfil, en atención a una de las observaciones hechas por el Sistema Nacional de Bachillerato (SNB). Así mismo, en vinculación con las autoridades de Oficinas Centrales, la carga horaria de algunos docentes aumento a más de 30 horas, situación que no se había visto desde la creación de éste plantel.

Así mismo se logró la evaluación de algunos docentes, de los cuales los resultados fueron satisfactorios al obtener niveles de destacado, bueno y suficiente.

A continuación, se evidencian los datos generales de los docentes del plantel.

Tabla. 6: Datos de los docentes del plantel.

NOMBRE	HORAS BASE	HORAS TEMPORALES	LICENCIATURA	MAESTRÍA	PROFORDEMS	CERTIDEMS	Resultados de evaluación al SPD	Certificados por resultados de evaluación
CALDERON ZEPEDA RAUL	23		SI		SI		Suficiente (1131)	
CARDONA SIGALA JULIO	25		SI	ACTA DE EXAMEN	SI		Bueno (1232)	SI
CORTES GONZALEZ IMELDA	0	10	SI					
HERMOSILLO HERNANDEZ CESAR GUADALUPE	30	10	SI		SI	SI	Destacado (1490)	
HINOJOSA BARAJAS FEDERICO	0	10	SI					
LAMAS COVARRUBIAS MARIA GUADALUPE	29	10	SI	TITULO	SI	SI	Bueno (1368)	
LIZAOLA GARCIA LIZETH VICTORIA	0	10	SI	PASANTE	SI			
LOPEZ MERCADO SALVADOR	27	-7 (Permiso)	SI	EN PROCESO	SI	SI		

Colegio de Estudios Científicos y Tecnológicos del Estado de Jalisco
INFORME DE ACTIVIDADES Y RENDICIÓN DE CUENTAS. CICLO ESCOLAR 2015 - 2016

NOMBRE	HORAS BASE	HORAS TEMPORALES	LICENCIATURA	MAESTRÍA	PROFORDEMS	CERTIDEMS	Resultados de evaluación al SPD	Certificados por resultados de evaluación
MEDINA LOZANO MA. DEL CARMEN	20		SI	EN PROCESO	SI			
MERCADO CORTEZ MIGUEL ANGEL	30	10	SI	ACTA DE EXAMEN	SI			
OCAMPO LOZA ALMA ALEJANDRINA	20		SI	EN PROCESO	SI		Bueno 1221	SI
OROZCO JAUREGUI JUAN GABRIEL	30	10	SI	PASANTE	SI		Bueno (1366)	SI
RIVERA SALAZAR EDUARDO	12	11	SI		SI	SI		
RIVERA TOVAR HILARIO	20		SI	PASANTE	SI			
ROMERO GONZALEZ EDGAR OSVALDO	15	3	SI					
TORNERO HERNANDEZ JUAN FILIBERTO	20	13	SI		SI		Bueno 1245	SI
TRINIDAD GARCIA CARMEN DEL ROSARIO	23	9	SI		SI		Suficiente 1193	
VAZQUEZ CASTAÑEDA GERARDO	20	19	SI		SI			
VILLEGAS MONTES ROBERTO CARLOS	0	4	SI					

III. RELACIONES DEL PERSONAL ADMINISTRATIVO Y PUESTO QUE DESEMPEÑA EN EL PLANTEL

RELACION DE RECIBOS DE NOMINA DE ADMINISTRATIVOS.		
NUM.	NOMBRE ADMINISTRATIVO	PUESTO
A0652	VARGAS CASTAÑEDA ANGELINA	ENCARGADO DE ORDEN
A0686	MACIAS OROZCO GERARDO	VIGILANTE
A0705	GOMEZ FLORES BLANCA SURAYA	TECNICO ESPECIALIZADO
A0763	OCAMPO ALDANA ALEJANDRO	BIBLIOTECARIO
A0792	MENDEZ CARDENAS ADOLFO	ENCARGADO DE ORDEN
A0962	QUIROZ ROSALES MOISES	OFICIAL DE MANTENIMIENTO
A0963	ANDRADE HARO CARLOS EDUARDO	COORDINADOR
A0978	VELAZCO MERCADO OCTAVIO DANIEL	JEFE DE OFICINA
A1111	OLAGUE MENDEZ CLAUDIA MARISOL	TRABAJADORA SOCIAL
A1223	GARCIA SERNA JUAN MANUEL SATURNINO	VIGILANTE
A1249	CARDENAS ARCE GLORIA ESTELA	AUXILIAR DE SERVICIOS
A1254	AVILA ALVARADO MARIA LUCIA	LABORATORISTA
A1301	TRETO REYNOSO NORMA ALICIA	ANALISTA ESPECIALIZADO
A1313	LARA IBARRA JOSE LUIS	VIGILANTE
A1584	HERMOSILLO LOPEZ LAURA ERENDIDA	ADMINISTRATIVO ESPECIALIZADO
A1595	RIOS DIAZ VERONICA	TAQUIMECANOGRAFA
A1701	REYNOSO LETRADO NELY ADRIANA	CAPTURISTA
A1736	MEZA ARREOLA PAULA LIZETH	JEFE DE OFICINA
1849	MTRA. MARIA GUADALUPE LAMAS COVARRUBIAS	DIRECTOR

IV. FORMACIÓN, ACTUALIZACIÓN Y CAPACITACIÓN

Como directivo ha sido primordial la motivación del personal a mi cargo, logrando que todos los docente, directivos y administrativo asistiéramos a cursos de capacitación y actualización; así como a maestrías y diplomados para la formación. Dichos datos se presentan en la tabla siguiente.

Tabla. 7: Formación, actualización y capacitación docente, directiva y administrativa.

Nombre	Puesto	Maestrías, diplomados, cursos, talleres.
DR. RITO ABEL OROZCO JARA	Director	Diplomado: PROFORDIR Talle de CONSTRUYE-T
NORA MARGARITA TEJEDA DE LEÓN	Subdirectora	Maestría en Tecnologías
CARLOS EDUARDO ANDRADE HARO	Coordinador	Maestría en Tecnologías
OCTAVIO DANIEL	Jefe de Oficinas	Maestría en Educación con Intervención en la Práctica Educativa (MEIPE).
CALDERON ZEPEDA RAUL	Docente	Maestría en proceso
CARDONA SIGALA JULIO	Docente	Curso de formación continua de la EMS: “Planeación argumentada”.
HERMOSILLO HERNÁNDEZ CESAR GPE	Docente	Taller: Análisis de Resultados de la Prueba PIENSE II. Curso: Entrenadores de Olimpiadas de Matemáticas Cuarto Módulo.
HINOJOSA BARAJAS FEDERICO	Docente	
LAMAS COVARRUVIAS MARIA GPE	Docente	Curso-Taller: Sistema Nacional de Bachillerato. Talle de Capacitación: CONSTRUYE-T Curso de formación continua de EMS: “Observar para aprender: Prácticas docentes en el aula”
LOPEZ MERCADO SALVADOR	Docente	Maestría en Tecnologías para el Aprendizaje.

Nombre	Puesto	Maestrías, diplomados, cursos, talleres.
MEDINA LOZANO MA. DEL CARMEN	Docente	Maestría en Educación con Intervención en la Práctica Educativa (MEIPE). Curso-taller: "Educación Sexual Integral".
MERCADO CORTEZ MIGUEL ANGEL	Docente	Maestría en Educación con Intervención en la Práctica Educativa (MEIPE).
OCAMPO LOZA ALMA ALEJANDRINA	Docente	Diplomado: Curso de Inducción a la Red de Escuelas Asociadas a la UNESCO.
OROZCO JAUREGUI JUAN GABRIEL	Docente	Maestría en Educación con Intervención en la Práctica Educativa (MEIPE). Taller de capacitación: CONSTRUYE-T
TRINIDAD GARCIA CARMEN DEL ROSARIO	Docente	Diplomado: "Equidad de Género". Taller de capacitación: CONSTRUYE-T Curso: Elaboración de Estrategias Didácticas.
VAZQUEZ CASTAÑEDA GERARDO	Docente	Curso: Plan de Factibilidad de emprendurismo
LIZAOLA GARCÍA LIZETH VICTORIA	Docente	Diplomado: PROFORDEMS
NORMA TRETO	Orientadora Educativa	Taller de capacitación: CONSTRUYE-T
MARÍA LUCIA ÁVILA ALVARADO	Laboratorista	Talleres: Redacción y Ortografía, Administración del tiempo; Mantenimiento de Redes.

Gestión financiera y administrativa

I. PRESUPUESTO PARA GASTOS DEL PLANTEL

	HISTÓRICOS EJERCIDOS DE AGOSTO 2015 A JULIO 2016 (CICLO ESCOLAR 2015-2016)												
	PLANTEL EL ARENAL												
	EJERCIDO POR CAPÍTULO												
	ago-15	sep-15	oct-15	nov-15	dic-15	ene-16	feb-16	mar-16	abr-16	may-16	jun-16	jul-16	TOTAL
CAPÍTULO 1000. SERVICIOS PERSONALES	552.237,77	940.014,17	584.190,19	658.654,38	1.979.147,10	650.322,88	595.155,41	794.883,62	614.001,62	631.534,56	564.013,06	631.684,96	9.195.839,72
CAPÍTULO 2000. MATERIALES Y SUMINISTROS	10.595,00	64.617,31	17.774,15	14.936,60	117.203,36	4.572,73	4.322,00	3.367,08	4.999,50	4.547,83	5.700,00	4.693,01	257.328,57
CAPÍTULO 3000. SERVICIOS GENERALES	12.198,85	12.186,20	86.245,81	11.204,43	416.442,61	3.903,83	7.462,90	10.993,65	14.460,13	16.201,43	33.647,16	10.906,02	635.853,02
CAPÍTULO 4000. TRANSFERENCIAS, ASIGNACIONES, SUBSIDIOS Y OTRAS AYUDAS	-	-	-	-	-	-	-	-	-	-	-	-	-
CAPÍTULO 5000. BIENES, MUEBLES E INMUEBLES	-	-	-	-	-	-	-	-	-	-	-	-	-
TOTAL	575.031,62	1.016.817,68	688.210,15	684.795,41	2.512.793,07	658.799,44	606.940,31	809.244,35	633.461,25	652.283,82	603.360,22	647.283,99	10.089.021,31

El presupuesto para gastos del plantel es proporcionado por Oficinas Centrales de CECYTE Jalisco, los cuales administra el Jefe de Oficinas de éste plantel, a través de caja chica. Dichos gastos se desglosan en el siguiente cuadro.

MES	CAJA CHICA	GASOLINA	MANTENIMIENTO	MEDICINA	EVENTOS	AGUA POTABLE	INSUMOS
ago-15	5,000.00	1,192.50	2,267.50	500.00	0.00	780.00	260.00
sep-15	5,000.00	1,192.50	2,987.50	0.00	0.00	520.00	300.00
oct-15	5,000.00	1,060.00	2,760.00	0.00	0.00	780.00	400.00
nov-15	5,000.00	1,192.50	2,027.50	0.00	500.00	780.00	500.00
dic-15	5,000.00	1,192.50	2,447.50	0.00	600.00	520.00	240.00
ene-16	5,000.00	1,192.50	2,277.50	500.00	0.00	780.00	250.00
feb-16	5,000.00	1,192.50	2,897.50	0.00	260.00	520.00	130.00
mar-16	5,000.00	1,192.50	2,247.50	500.00	0.00	780.00	280.00
abr-16	5,000.00	1,192.50	1,927.50	0.00	600.00	780.00	500.00
may-16	5,000.00	1,192.50	2,247.50	0.00	600.00	780.00	180.00
jun-16	5,000.00	1,192.50	2,707.50	0.00	260.00	520.00	320.00
jul-16	5,000.00	1,192.50	1,727.50	0.00	800.00	780.00	500.00
TOTAL		14,177.50	28,522.50	1,500.00	3,620.00	8,320.00	3,860.00

II. PROGRAMA DE LA SECRETARIA DE EDUCACIÓN PÚBLICA

➤ PROYECTO DE “INSTALACIÓN DE LUMINARIAS AHORRADORAS DE LUZ”



Se volvió a participar en el proyecto del “FONDO PARA FORTALECER LA AUTONOMÍA DE GESTIÓN EN PLANTELES DE EDUCACIÓN MEDIA SUPERIOR”, logrando la donación Federal de 50,000 pesos y nuestro plantel aportará un total 12,500. Dicho proyecto nos permitirá cumplir el siguiente objetivo: Mejorar la calidad del servicio educativo y disminuir el gasto en el consumo de electricidad, a través de las instalaciones de luminarias ahorradoras de luz, hasta en un 40% en el recibo CFE. Contribuyendo así mismo, en el cuidado de toda la

comunidad educativa y del medio ambiente en el cual nos desarrollamos, emitiendo menos partículas de CO₂ y lograr finalmente ser una escuela sustentable.

Tabla. Descripción de los gastos del proyecto.

Descripción actividad	Origen de recursos	Descripción bien o servicio	Cantidad bien o servicio	Precio unitario del bien o servicio	valor del bien o servicio	Valor bien o servicio + I.V.A. 16%	Documentación probatoria
			(A)	(B)	(AxB)		
COMPRA DE LUMINARIA CROSSTOUR LED 7416 IMS 85W 110-277V REFRACTIVE LENS	Federal	Comprar luminaria para instalarla en el estacionamiento del plantel	1	\$ 3,983.21	\$ 3,983.21	\$ 4620.52	Anexo 1: Factura 400027560
LUMINARIA SUBURBANA 42W 2620lms CAT AL2050LPCBZ	Federal	Compra de luminarias para instalarlos dentro del plantel	16	\$ 1,917.93	\$ 30, 686.88	\$ 35596.78	Anexo 1: Factura 400027560
TUBO DE LED T8 18W 110-240V	Federal	Compra de tubo para la	34	\$ 248.04	\$ 8,433.36	\$ 9782.70	Anexo 1: Factura 400027560

Descripción actividad	Origen de recursos	Descripción bien o servicio	Cantidad bien o servicio	Precio unitario del bien o servicio	valor del bien o servicio	Valor bien o servicio + I.V.A. 16%	Documentación probatoria
			(A)	(B)	(AxB)		
		instalación de luminarias					
COMPRA DE CABLE	Recurso propio en efectivo	Compra de cable para instalación de luminaria	750 3 piezas	8.16	\$ 6120.00	\$ 7,099.20	Anexo 2: Factura 400028098
INSTALACIÓN DE LUMINARIAS (MANO DE OBRA)	Recurso propio en especie	Contratar mano de obra para instalación de LUMINARIAS	1	\$ 5,400.80	\$ 5,400.80	\$5,400.80	Anexo 3: Oficio de Presidencia Municipal.

Descripción actividad	Origen de recursos	Descripción bien o servicio	Cantid ad bien o servici o	Precio unitario del bien o servicio	valor del bien o servicio	Valor bien o servicio + I.V.A. 16%	Documentación probatoria
			(A)	(B)	(AxB)		
<div></div>							

Infraestructura, equipamiento y conectividad

- Se logró la gestión, para obtener la donación, por parte del Gobierno del Estado de Jalisco, 85 butacas, logrando equipar 2 de nuestras aulas con mobiliario nuevo, beneficiando a los alumnos de primer ingreso en agosto 2015.



- Se gestionó a oficinas centrales 19 Lat top nuevas para docentes y directivos.

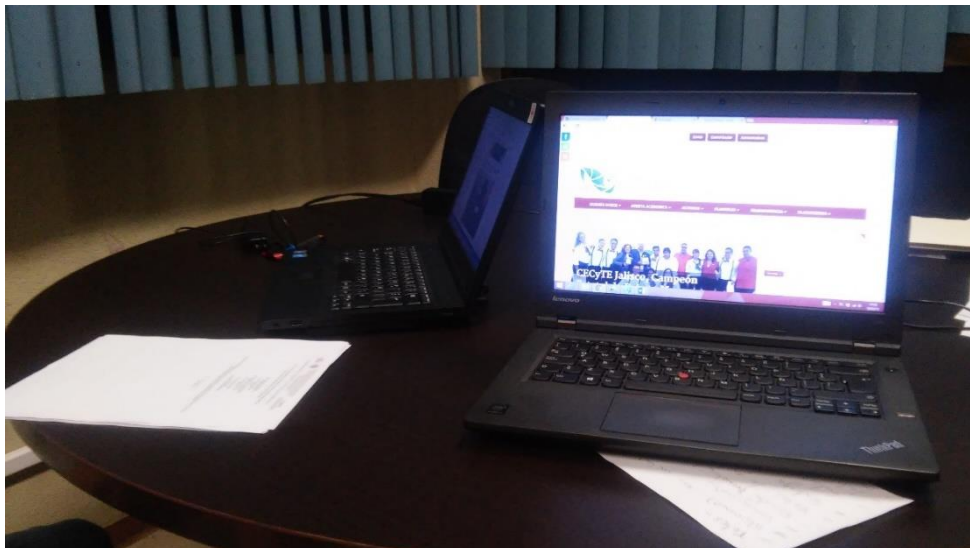

- Se logró la donación de 7 computadoras para administrativos, proporcionadas por Oficinas Centrales.

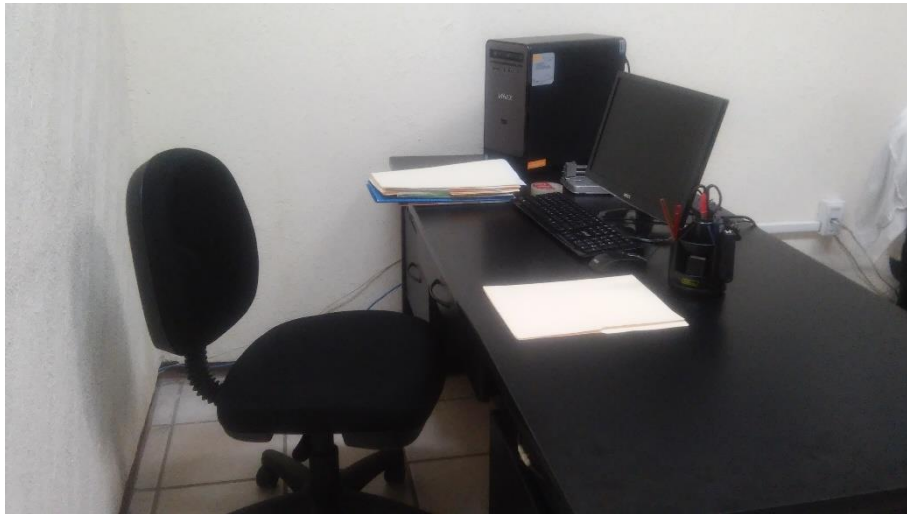

- Después de haber logrado el empastado de la cancha de fútbol, nos dimos a la tarea de gestionar una tractopodadora ante Oficinas Centrales, obteniendo una respuesta afirmativa.



- Nuestros alumnos han logrado el desarrollo de competencias investigativas y han trascendido las fronteras, Visitando Colombia, al participar en el XIII Encuentro Regional de Semilleros de Investigación.

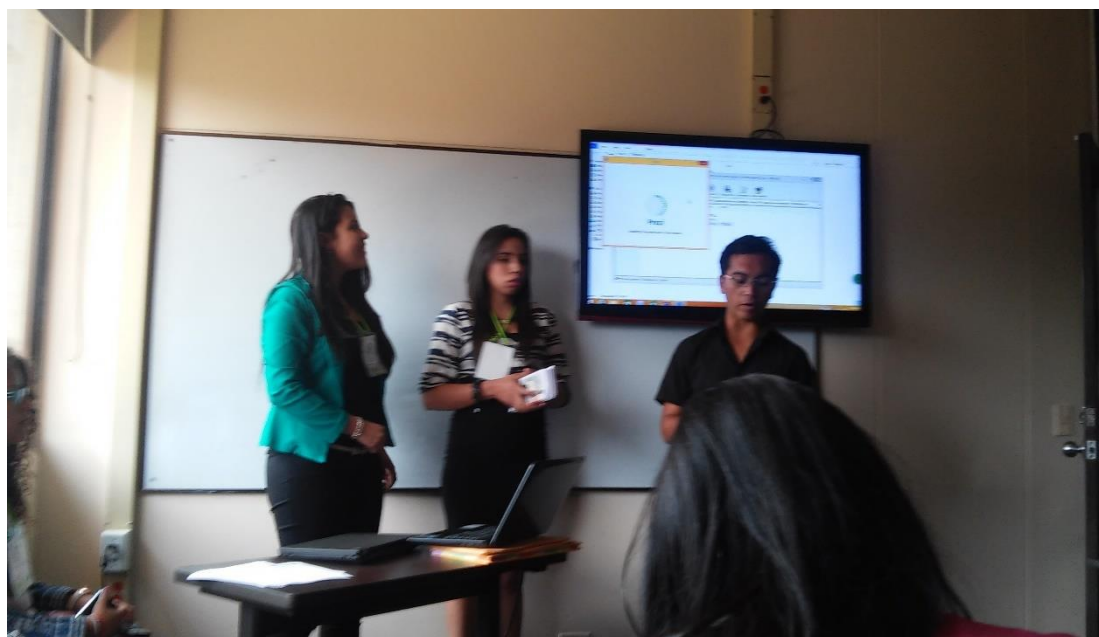

- Con los convenios establecidos a través del comité de vinculación, se desarrollaron dos talleres durante mi gestión: Natación y Taekwondo.



- Se realizaron durante mi gestión, Junta de Padres de Familia, de manera periódica, en las que se informaba la situación académica de sus hijos y sobre los proyectos del CECyTE Jalisco El Arenal.



- Participación en el 1^{er} concurso de “Una canción por el planeta”. Logrando obtener el segundo lugar.



- Se realizó el evento de altar de muertos en la escuela, en donde los altares ganadores participaron a nivel municipal, obteniendo nuestra institución primeros y segundos lugares.



- Se participó en el desfile municipal del 20 de noviembre, promoviendo y dejando en buena imagen a la escuela.



- Se realizaron continuamente durante todo el año, torneos deportivos y culturales en el plantel, con la finalidad de contribuir a la formación integral del alumno.







cecytejalisco.mx